



CRESCER na DIFERENÇA – Tornar Visível o Invisível

Identificação, rastreamento e avaliação de crianças e jovens com deficiência no município de Lichinga e respetiva categorização por tipo de deficiência, potencialidades e fragilidades. O projeto tem como objetivo identificar todas as crianças e jovens deficientes, de forma a poder registar, avaliar, reabilitar e integrar socialmente.

“Crescer na Diferença” é um projeto proposto pela CERCI OEIRAS em parceria com a Extensão da Universidade Católica de Lichinga, com o objetivo de contribuir para os ODM 1, 3 e 4, através do rastreamento de todos os casos de crianças e jovens com deficiência no município de Lichinga, província do Niassa, em Moçambique.

O reconhecimento da deficiência continua a ser um assunto delicado e mal visto no seio da sociedade moçambicana, com forte impacto na vida de pessoas com deficiência e das suas famílias. A invisibilidade das crianças e dos jovens com deficiência faz com que não haja conhecimento do número de crianças deficientes, suas patologias e, conseqüentemente, o apoio e acompanhamento que essas crianças/ jovens e suas famílias necessitam.

Com maior enfoque nas crianças dos 0 aos 6 anos, tencionamos promover a saúde de crianças e jovens com deficiência, através da rastreabilidade de casos de deficiência e da preparação de profissionais para sinalizar e lidar com as diferentes situações; aliviar a pobreza das famílias mais carenciadas que integrem crianças e jovens com deficiência, através da sua integração e aceitação na sociedade; promover a capacitação das mães nos cuidados aos seus filhos com deficiência e a diminuição dos riscos de partos prematuros.

Identificamos como principais resultados esperados conhecer o nº de crianças e de jovens com deficiência no Município de Lichinga;

1. Rastrear e Avaliar todas as crianças e jovens com deficiência no município de Lichinga;
2. Garantir o registo no Registo Nacional de Nascimentos;
3. Formar profissionais de saúde e de educação para a sinalização e identificação de crianças com deficiência e o seu acompanhamento;
4. Capacitar as famílias para o apoio aos seus filhos com deficiência;
5. Integrar mulheres no projeto e garantir a inscrição de todas as crianças, em idade escolar, na escola e implementar, no Município de Lichinga, uma estrutura de sinalização e apoio a todas as crianças que nasçam com deficiência (Rede de Apoio).

Pretendemos, ainda, contribuir para a diminuição do nº de gravidezes de risco e o acompanhamento a crianças prematuras; diminuir a mortalidade infantil (através do acompanhamento das mães durante a gravidez e do parto; acompanhamento da criança até aos 6 anos);

Estruturamos o projeto, com duração de 3 anos, em 6 principais atividades:

- i) Criação de instrumentos para deteção e avaliação de crianças e jovens com deficiência;

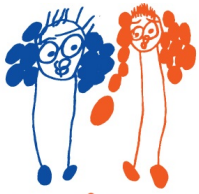

CERCIOEIRAS

- ii) Criação de uma base de dados informativa e estatística com identificação de todos os casos de crianças e jovens com deficiência, bem como de crianças com nascimentos previstos, no município de Lichinga, com categorização por tipo de deficiência;
- ii) Orientação dos familiares das crianças e jovens sinalizados para inscrição dos mesmos no Sistema Nacional de Registos de Nascimento bem como na escola, quando aplicável;
- iv) Formação de profissionais de saúde e educação para a identificação e avaliação de situações de deficiência e respetivo acompanhamento;
- v) Capacitação de famílias (especialmente mulheres dadas as especificidades locais de cultura familiar e social) para o apoio aos filhos(as) com deficiência e à sua organização coletiva para resposta aos problemas comuns;
- vi) Criação de uma Rede de Apoio para acompanhamento e avaliação futuros das crianças e jovens com deficiência.

Apadrinhar uma criança ou jovem com Deficiência em Lichinga, Província do Niassa, Moçambique

Por **100€/ano** ou **120€ por ano (10€/mês)**. Qualquer outra situação poderá ser sempre analisada.

Se for uma empresa ou um grupo de amigos poderá por **700€/ano** pagar as propinas no ensino superior, de um jovem com deficiência física.

Os pagamentos deverão ser efetuados por débito direto para o **IBAN - PT50 0035 0209 00007370630 34 NIB**

De todos os pagamentos será emitido recibo de donativo majorado em sede de IRS ou IRC.

Os Padrinhos não são obrigados a um compromisso de longo prazo, mas encorajamos que considerem uma contribuição multianual. Se preferir um donativo pontual, contribua com o que puder.

Os Padrinhos comprometem-se a avisar a CERCIOEIRAS com antecedência se pretenderem cancelar o Apadrinhamento.

Os Padrinhos comprometem-se a manter os seus dados atualizados para facilitar o contacto da CERCIOEIRAS.

O seu afilhado/a afilhada na maioria dos casos não vai conseguir escrever-lhe uma carta mas, todos os anos lhe daremos notícias da evolução do seu afilhado/a, com fotografias e em que foi usado o seu dinheiro.

A CERCIOEIRAS, procura dar notícias frequentes dos afilhados/as e do projeto através do seu site www.cercioeiras.pt ou através do Facebook <https://www.facebook.com/CERCIOEIRAS-115373211819030/>

Encorajamos todos os Padrinhos a visitar o/a seu/sua afilhado/a. As crianças adoram visitas e as suas famílias nunca se esquecerão do dia em que conhecem o Padrinho.