

NÚMERO IX | 1º TRIMESTRE | MARÇO 2012

news CERCIOEIRAS

vai acontecer

MARÇO

- Participação no Projeto de Mobilidade "Boas Práticas em Duplo Diagnóstico", no Luxemburgo (dias 24 a 30)

MARÇO A MAIO

- 7ª Ação do projeto "Promover uma parentalidade saudável"

ABRIL

- Exposição "Convidart" na Fábrica da Pólvora (20 a 30 de abril)

MAIO

- Caminhada Mágica (18 de maio)
- Dia da Família
- Campanha Pirilampo Mágico



Matiné dançante em 2 de março

editorial

TRABALHO DE EQUIPA AS EQUIPAS ESTÃO PRESENTES EM PRATICAMENTE TODAS AS ORGANIZAÇÕES. EXISTEM INÚMERAS DEFINIÇÕES PARA ESTE CONCEITO, SENDO CONSENSUAL TRATAR-SE DE UM CONJUNTO DE PESSOAS QUE INTERAGEM CONSCIENTEMENTE ENTRE SI, QUE TÊM PAPÉIS DEFINIDOS E QUE PARTILHAM REGRAS E NORMAS. COM O PASSAR DO TEMPO, AS EQUIPAS CRIAM A SUA PRÓPRIA IDENTIDADE¹. É ASSIM COMUM CONSEGUIRMOS IDENTIFICAR AS DIFERENTES EQUIPAS NUMA ORGANIZAÇÃO, PELOS SEUS COMPORTAMENTOS E PRÁTICAS. O TRABALHO DE EQUIPA POSSIBILITA, NA MAIORIA DAS VEZES, SINERGIAS QUE O TRABALHO INDIVIDUAL NÃO PERMITE. QUANDO BEM GERIDAS, AS EQUIPAS PERMITEM LIDAR COM NOVOS DESAFIOS; POTENCIAR O CONHECIMENTO, ATRAVÉS DA TROCA DE IDEIAS; ENRIQUECER AS PESSOAS QUE AS COMPÕEM, FORTALECENDO O ESPÍRITO DE ENTREAJUDA E, FINALMENTE, CONTRIBUIR PARA A EFICÁCIA DA ORGANIZAÇÃO. "UM PROBLEMA PARTILHADO É UM PROBLEMA MEIO RESOLVIDO. A MELHOR FORMA DE TER UMA BOA IDEIA É TER MUITAS IDEIAS" (DITADOS POPULARES). ●

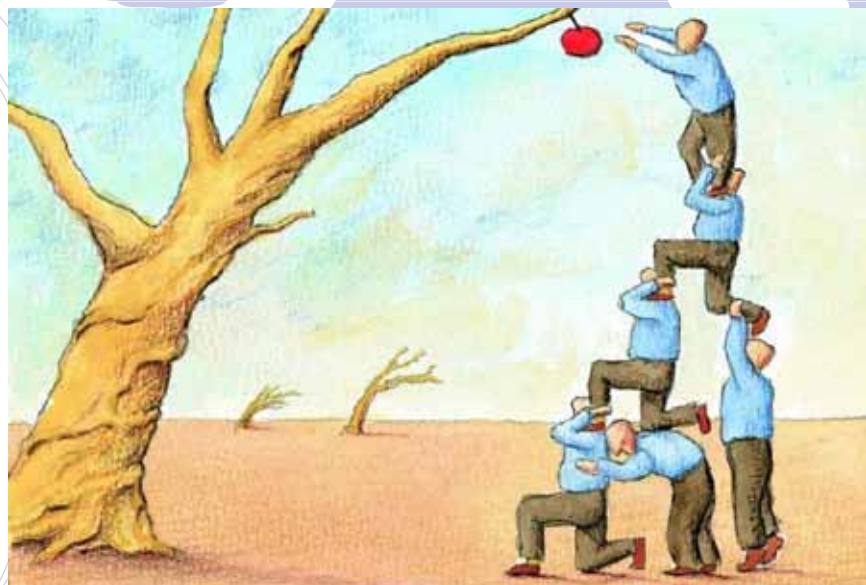

¹Fonte: Pina e Cunha, M. et al, 6ª edição, "Manual de Comportamento Organizacional e Gestão"

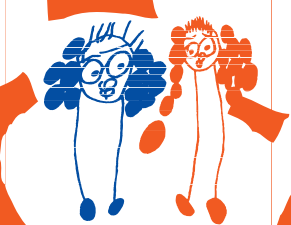

acontecem...

JANEIRO

- Intercentros – “Ténis” (dia 17)
- Início do voluntariado com a Oeiras International School (dia 17)
- Apresentação “A Maior Flor do Mundo” (dias 20 e 21)

FEVEREIRO

- Início da participação no projeto Bilan Carbone
- Banco farmacêutico 2012 (dia 11)
- Desfile de máscaras em Barcarena e baile na CERCIOEIRAS - Unidade Residencial (dia 18)
- Formação interna na Unidade Residencial (dia 22)

MARÇO

- Matiné Dançante (dia 2)
- Ação de formação sobre “ Promoção da qualidade dos objetivos do Programa Educativo Individual” (7 de março a 4 de abril)
- Intercentros – “Remo adaptado” (dia 13)
- Seminário “Sucesso na diferença” (dia 15)
- Exposição e venda de produtos do CAO na escola Vieira da Silva – Agrupamento de Miraflares (dia 15)
- Assembleia Geral - eleição dos Órgãos Sociais (dia 20)
- Projeto Golfinho (dia 28)

TRABALHO EM EQUIPA

A PALAVRA-CHAVE ASSOCIADA AO TRABALHO EM EQUIPA É A PARTILHA.

Quando trabalhamos em equipa, partilhamos dúvidas, medos, opiniões, responsabilidades, informações, entre outras coisas. O trabalho em equipa permite igualmente aumentar aquele sentimento tão importante para o ser humano – o de pertença, o de pertencer a algo, a algum sítio, a algum ideal.

Este “vestir da camisola” é fundamental para o bom desempenho, quer individual quer da própria equipa, da própria organização e respetivos clientes. Citando Tom Peters (autor do livro “Em Busca da Excelência”)



“As equipas brilhantes são formadas por pessoas especiais que, em geral, se irritam umas com as outras. Mas, com a ajuda ‘espiritual’ de um líder ‘iluminado’, encontram a forma de serem elas mesmas e ao mesmo tempo consagrarem-se como equipa.”

*Os Serviços Administrativos
Isabel Ferreira Silva, Judite Ferrão e Paulo Duarte*

TESTEMUNHO

A Sociedade prioriza medidas e ações de natureza preventiva e reabilitativa centradas na criança e na família, dando ênfase à educação, ação social e saúde. Desde setembro de 2011, o concelho de Oeiras conta com uma nova equipa de trabalho: Equipa Local de Intervenção (ELI) do Sistema Nacional de Intervenção Precoce na Infância. Esta equipa é constituída pela parceria de três ministérios: docentes do Ministério da Educação; psicóloga, técnica de serviço social e terapeutas da CERCIOEIRAS pelo Ministério do Trabalho e da Solidariedade Social; médica e enfermeira do Ministério da Saúde. As três entidades, em equipa, prestam atualmente apoio direto e indireto a cerca de 130 crianças dos 0 aos 6 anos e respetivas famílias. O trabalho da equipa acima referida, tão diversificada, torna-se possível porque todos os elementos partilham os mesmos objetivos e estratégias com vista ao bem-estar da criança e da família. Regemo-nos por uma filosofia de partilha de objetivos, com papéis e responsabilidades definidas e empenho comum dedicado a um trabalho de sucesso.

Dulce Duarte, Coordenadora da ELI de Oeiras

BANCO FARMACÊUTICO 2012

Neste ano, a 11 de fevereiro, o Banco Farmacêutico foi sinónimo de mais um “caso” de sucesso, que se desdobrou em mais voluntários, mais farmácias aderentes, mais instituições apoiadas e maior número de medicamentos recolhidos.

A CERCIOEIRAS foi apoiada pela farmácia Ana Leal (Quinta das Palmeiras, Oeiras), com uma recolha de 38 produtos e pela farmácia Sacoór Fórum (Oeiras) com uma recolha de 244 produtos.

O nosso AGRADECIMENTO é extensível aos farmacêuticos, voluntários e, claro, aos cidadãos que foram o rosto da generosidade, da partilha e da gratuidade.

Em nome da CERCIOEIRAS, o nosso muito obrigado!



“AS PESSOAS COM QUEM TRABALHAMOS”

Às vezes não é fácil trabalhar em equipa

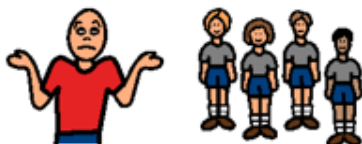

porque há sempre um colega que acha que é mais esperto do que os outros



e quer sempre mandar em tudo

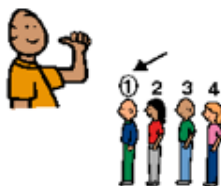

Mas quando se trabalha em equipa



Ajudamo-nos uns aos outros



e conseguimos fazer um trabalho melhor



GRUPO AUTO-REPRESENTANTES
TRABALHO DE EQUIPA



Alguns Auto-Representantes

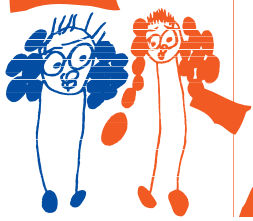

SALA DE **SNOEZELEN** VOLTA AO ATIVO

A SALA DE **SNOEZELEN** TEVE DE SER ENCERRADA EM NOVEMBRO, DEVIDO A PROBLEMAS COM VÁRIOS EQUIPAMENTOS. EM JANEIRO, COM O APOIO DA PARTAC, FOI POSSÍVEL REABRIR O ESPAÇO.

O *Snoezelen* é um espaço que proporciona bem-estar e conforto, através da utilização de diferentes estímulos sensoriais (sons, luz, estimulação tátil, aromas) que podem ser usados individualmente ou combinados entre si.

O equipamento que constitui a sala estimula a interação do indivíduo com o que o rodeia, bem como a construção e estruturação de imagens do seu mundo.

A sala de *Snoezelen* da CERCIOEIRAS é utilizada por 45 clientes.

A sala sofreu baixas na funcionalidade dos seus equipamentos desde maio de 2011. Começou com o feixe de fibras óticas, seguiu-se a coluna de água que vertia; o projetor de imagens que derreteu e, por fim, o colchão de água aquecida que furou. Até novembro desse ano, foi possível os clientes continuarem a usufruir do espaço mas, infelizmente, a partir dessa data a sala teve de ser encerrada.

No dia 19 de janeiro, graças ao apoio e donativo da **PARTAC SGPS**, a Sala de *Snoezelen* voltou a funcionar em todo o seu esplendor e os clientes da CERCIOEIRAS voltaram a usufruir dos benefícios deste espaço.

Muito obrigada, bem hajam!



APOIOS

DESIGN DE COMUNICAÇÃO

CARLA CHAMUSCA



DEEPSTEP
comunicação



CERCIOEIRAS

Rua 7 de Junho, nº 57

2730-174 BARCARENA

Telef: 21 423 96 80 / Fax: 21 423 96 89

E-Mail: geral@cercioeiras.pt

Website: www.cercioeiras.pt